

# RELATÓRIO DETALHADO DO QUADRIMESTRE ANTERIOR

3º quadrimestre/2022

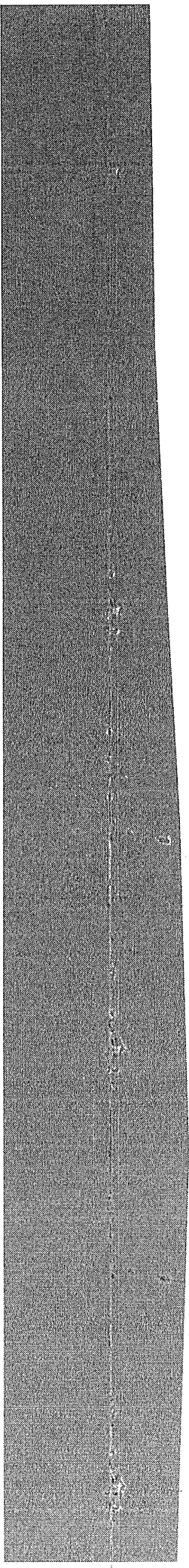

# LEI COMPLEMENTAR Nº 141, DE 13 DE JANEIRO DE 2012

Regulamenta o § 30 do art. 198 da Constituição [...]; e dá outras providências.

Art. 36. O gestor do SUS em cada ente da Federação elaborará Relatório detalhado referente ao quadrimestre anterior, o qual conterá, no mínimo, as seguintes informações:

- I - montante e fonte dos recursos aplicados no período;
- II - auditorias realizadas ou em fase de execução no período e suas recomendações e determinações;
- III - oferta e produção de serviços públicos na rede assistencial própria, contratada e conveniada, cotejando esses dados com os indicadores de saúde da população em seu âmbito de atuação.

# RESOLUÇÃO CNS nº 459, DE 10 DE OUTUBRO DE 2012

Art.1º Aprovar o Modelo Padronizado de Relatório Quadrimestral de Prestação de Contas para os Estados e Municípios, conforme dispõe o parágrafo 4º do artigo 36 da Lei Complementar nº 141/2012, na forma do Anexo I desta resolução. Art. 2º. Esta Resolução entra em vigor na data de sua publicação



# PORTARIA Nº 750, DE 29 DE ABRIL DE 2019

Altera a Portaria de Consolidação nº  
1/GM/MS, de 28 de setembro de 2017, para  
instituir o Sistema DigisUS Gestor/Módulo de  
Planejamento – DGMIP, no âmbito do Sistema  
Único de Saúde- SUS.

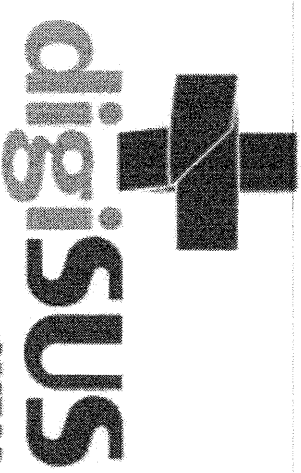

**MÓDULO PLANEJAMENTO:**  
Integração e transparência  
no Planejamento em Saúde



# Dados Demográficos e de Morbimortalidade

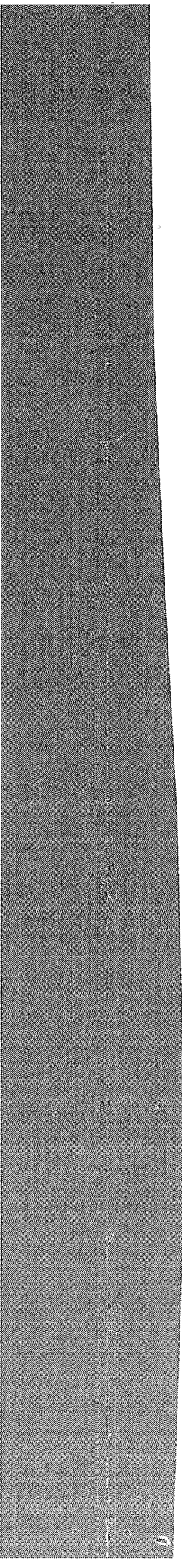

# População estimada por sexo e faixa etária

**Período: 2021**

Faixa Etária	Masculino	Feminino	Total
0 a 4 anos	6493	6191	12684
5 a 9 anos	6064	5855	11919
10 a 14 anos	5482	5165	10647
15 a 19 anos	5482	5244	10726
20 a 29 anos	13304	12804	26108
30 a 39 anos	13709	13495	27204
40 a 49 anos	12097	12637	24734
50 a 59 anos	8781	9455	18236
60 a 69 anos	5016	5936	10952
70 a 79 anos	1877	2632	4509
80 anos e mais	653	1157	1810
<b>Total</b>	<b>78958</b>	<b>80571</b>	<b>159529</b>

# Nascidos Vivos

Distribuição mensal de nascidos vivos, filhos de mães residentes em Rio das Ostras, em 2022

1439  
Nascidos vivos  
em 2022

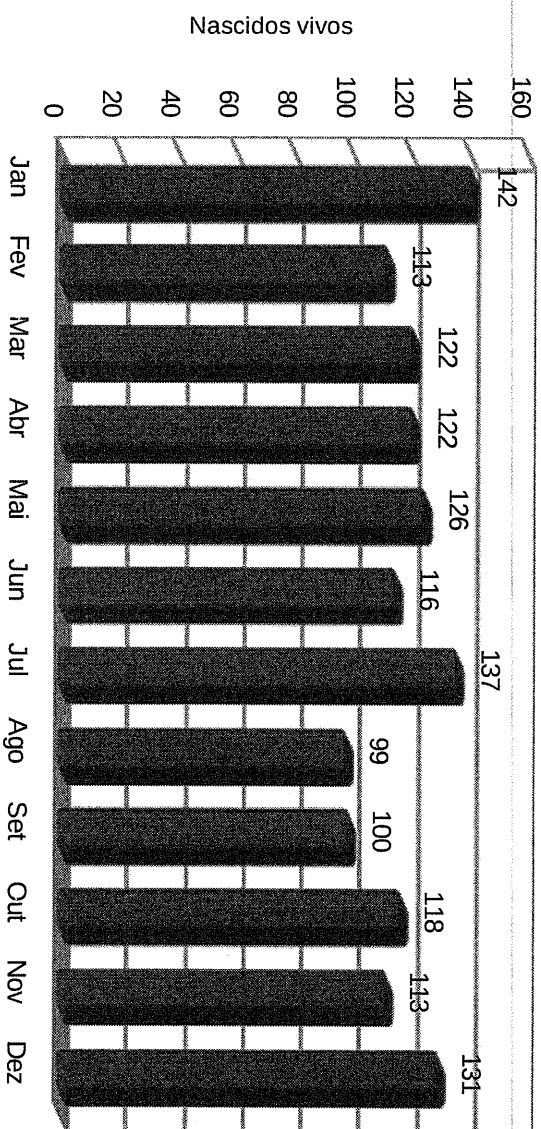

Principais causas de internação de residentes em Rio das ostras, em 2022

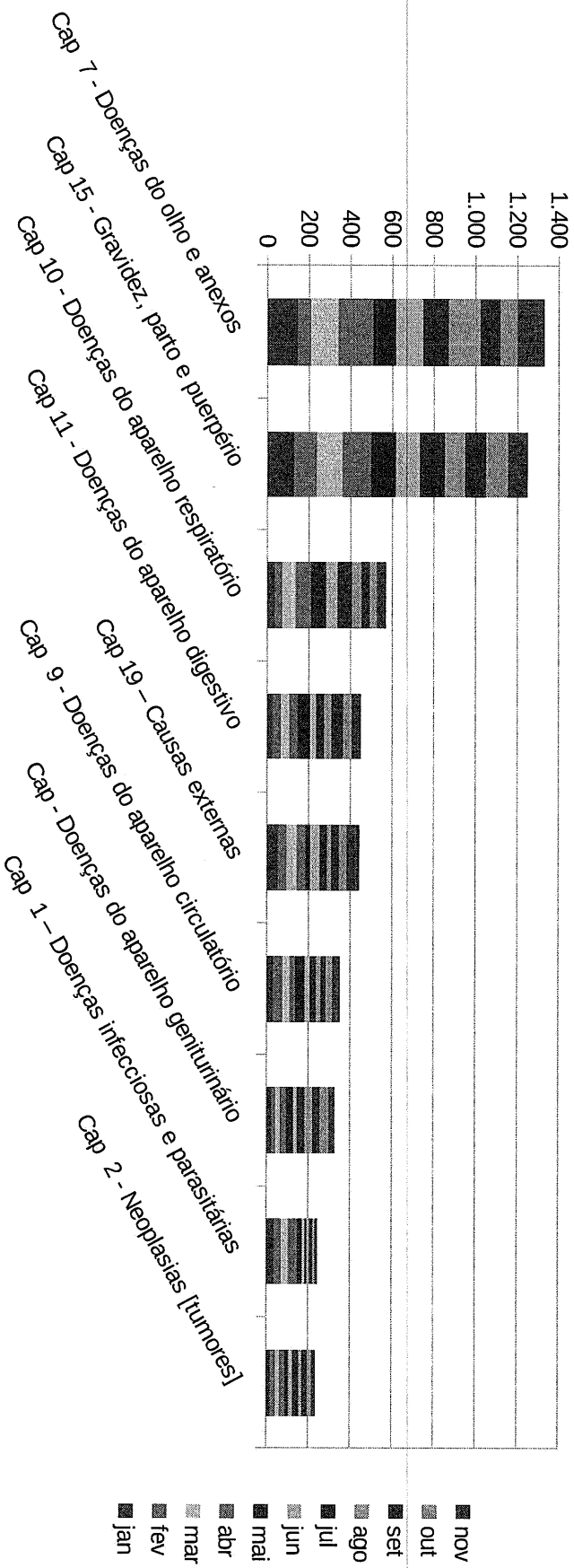

# Principais causas de internação



## Causa do óbito – capítulo

Óbitos por residência

Capítulo 1 - Algumas doenças infecciosas e parasitárias

95

### Capítulo 2 - Neoplasias [tumores]

136

Capítulo 3 - Doenças do sangue e dos órgãos hematopoéticos e alguns transtornos imunitários

5

Capítulo 4 - Doenças endócrinas, nutricionais e metabólicas

43

Capítulo 5 - Transtornos mentais e comportamentais

11

Capítulo 6 - Doenças do sistema nervoso

37

### Capítulo 9 - Doenças do aparelho circulatório

251

Capítulo 10 - Doenças do aparelho respiratório

78

Capítulo 11 - Doenças do aparelho digestivo

39

Capítulo 12 - Doenças da pele e do tecido subcutâneo

4

Capítulo 13 - Doenças do sistema osteomuscular e do tecido conjuntivo

3

Capítulo 14 - Doenças do aparelho geniturinário

42

Capítulo 15 - Gravidez, parto e puerpério

2

Capítulo 16 - Algumas afeições originadas no período perinatal

6

Capítulo 17 - Malformações congênicas, deformidades e anomalias cromossômicas

8

Capítulo 18 - Sintomas, sinais e achados anormais de exames clínicos e de laboratório, não classificados

74

### Capítulo 20 - Causas externas de morbidade e de mortalidade

95

Total

929

# Covid-19

## Taxas de cobertura e de aplicação da imunização da Covid-19 segundo faixas etárias

	Cobertura 1ª dose - 3 anos e +	Cobertura 2ª dose/ dose única - 3 anos e +	Cobertura 1ª dose de reforço - 12 anos e +	Cobertura 2ª dose de reforço - 18 anos e +
Município				
Rio das Ostras	73,6	69,1	45,8	23,1



## Distribuição mensal de casos novos e óbitos confirmados de Covid-19, em 2022

Município: Rio das Ostras

Mês do evento	Casos notificados	Óbitos ocorridos
Total	11.385	49
jan	4.952	8
fev	1.383	22
mar	267	4
abr	76	0
mai	263	1
jun	2.068	3
jul	827	4
ago	120	2
set	23	2
out	32	0
nov	862	1
dez	512	2

**População**  
**6 Meses ou mais**  
**Vacinada com a 1ª Dose**

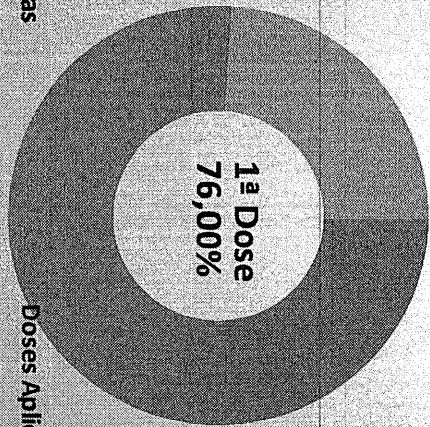

**120.251 Doses Aplicadas**

**Doses Aplicadas até 14/02/21**

**População de 06 Meses ou mais**  
**Vacinada com 2ª Dose ou Dose Única**

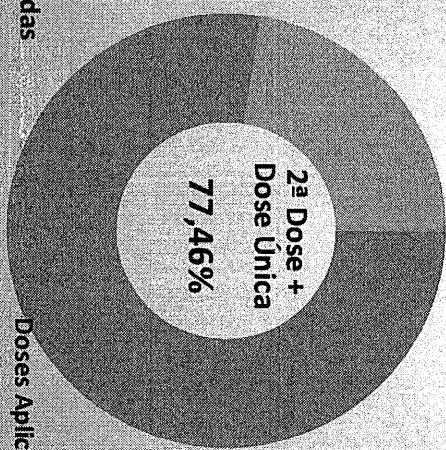

**122.560 Doses Aplicadas**

**Doses Aplicadas até 14/02/2023**



**População 12 anos ou mais Vacinada com 1ª Dose de Reforço**

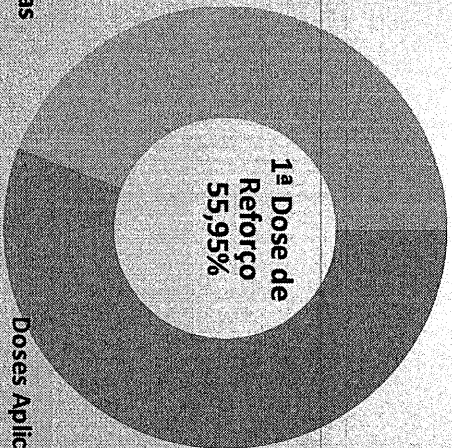

73.067 Doses Aplicadas

Doses Aplicadas até 14/02/2023



**População 18 anos ou mais Vacinada com 2ª Dose de Reforço**

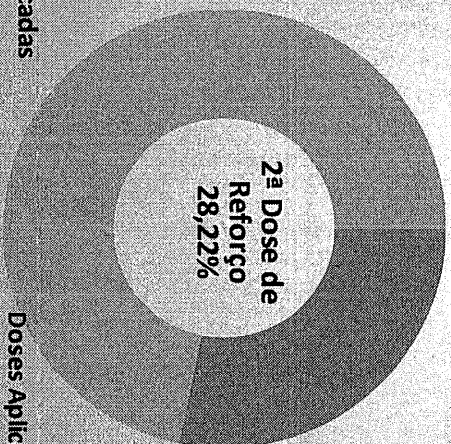

33.276 Doses Aplicadas

Doses Aplicadas até 14/02/2023

# Dados da Produção de Serviços no SUS

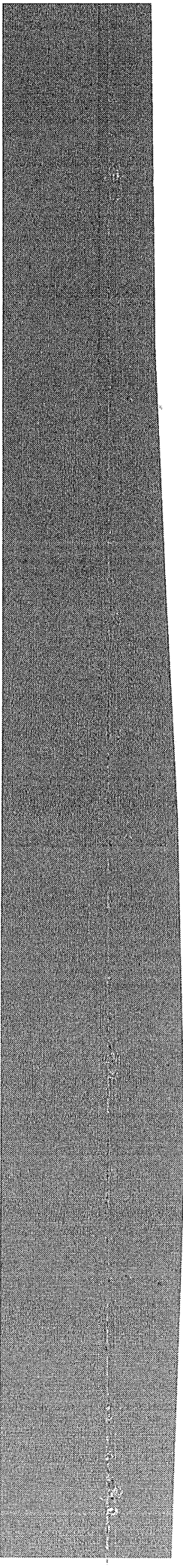

# Produção de Atenção Básica

Competência	Atendimento Individual	Atendimento Odontológico	Procedimento	Visita Domiciliar	Total
Jan	1201	341	761	635	2938
Fev	1602	246	1088	983	3919
Mar	3079	1140	2597	2168	8984
abr	2839	617	2450	3766	9672
mai	4859	1116	4838	4568	15381
jun	4668	2037	4949	7183	18837
jul	4888	1892	2788	8657	18225
ago	7020	1821	6228	9870	24939
set	7189	1685	6753	8862	24489
out	7379	1548	5702	9622	24251
nov	6014	1874	5275	10739	23902
dez	5914	1598	5522	8983	22017
<b>Total</b>	<b>56652</b>	<b>15915</b>	<b>48951</b>	<b>76036</b>	<b>197554</b>

Produção da Atenção Primária em Saúde,  
por tipo de produção, em 2022

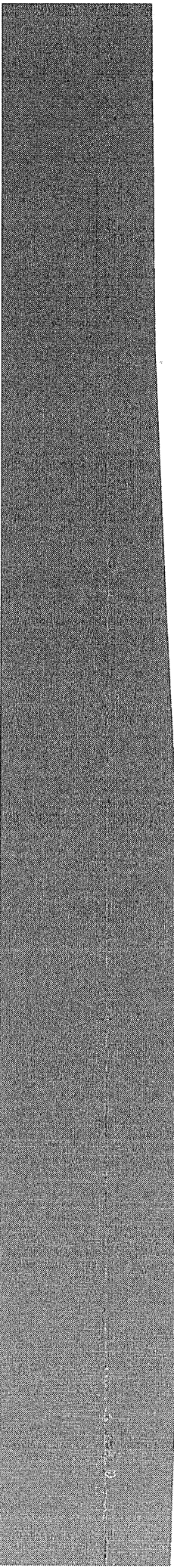
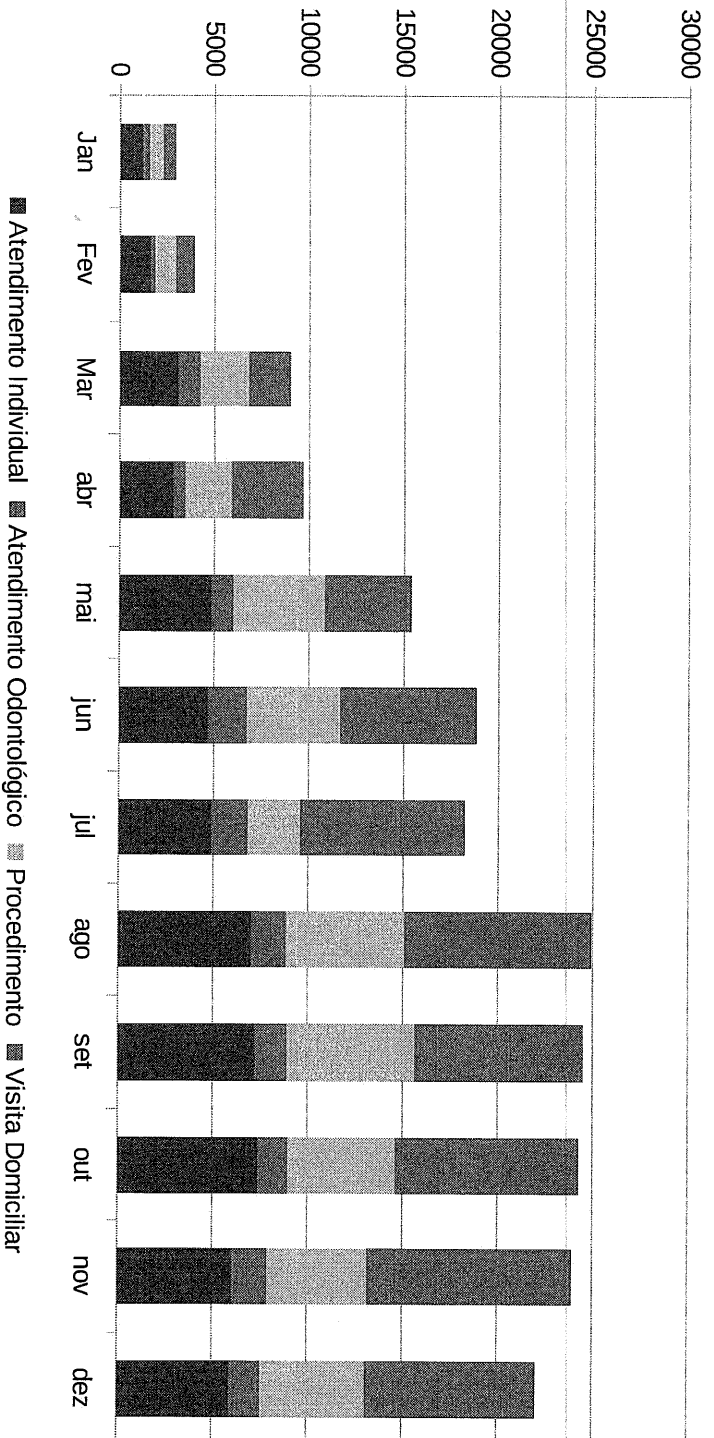

População estimada e população cadastrada na ESF, em Rio das Ostras nos anos 2021 e 2022

<b>2022/11</b>	<b>População estimada</b>	<b>População cadastrada</b>
	159.529	58.621

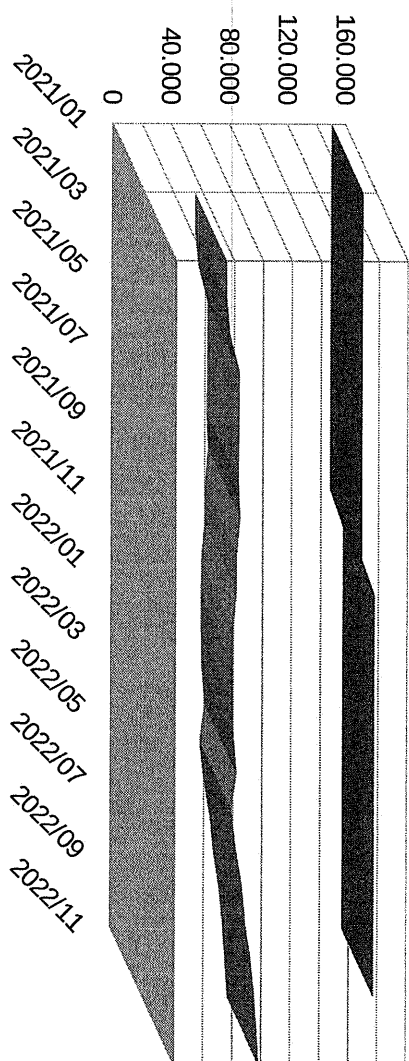

Evolução da cobertura da Atenção Primária em Saúde em Rio das Ostras, nos anos 2021 e 2022

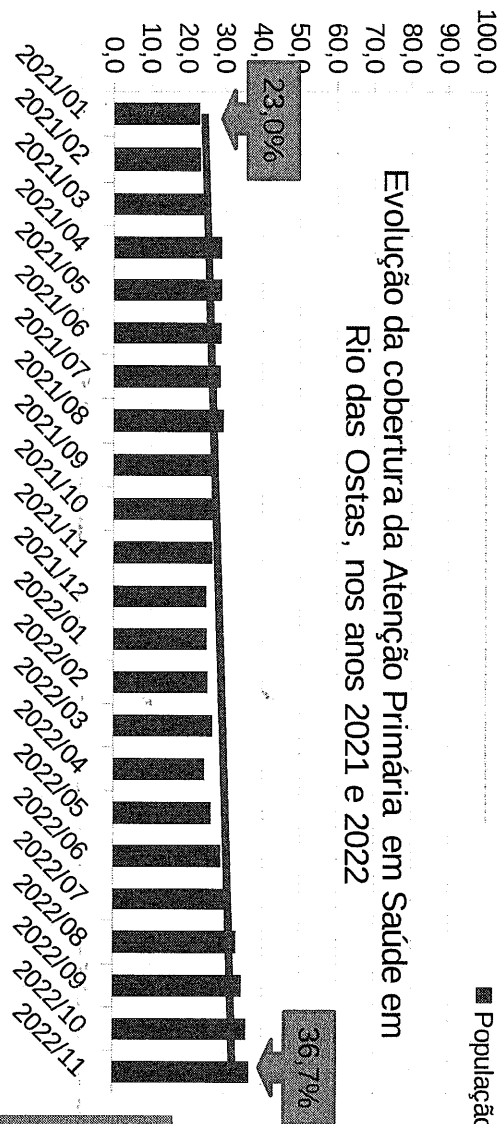



# Previne Brasil

## RIO DAS OSTRAS - RJ

### Evolução de desempenho na APS

**2022 Q2**  
ISF = 2,41

**2022 Q3**  
ISF = 3,75

Aumentou  
**55.60%**

Indicadores 2022 Q3 Previne Brasil



## RIO DAS OSTRAS - RJ

### Posição em desempenho na APS

RJ  
58º Lugar

Brasil  
5349º Lugar

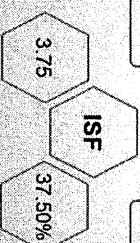

Indicadores 2022 Q3 Previne Brasil

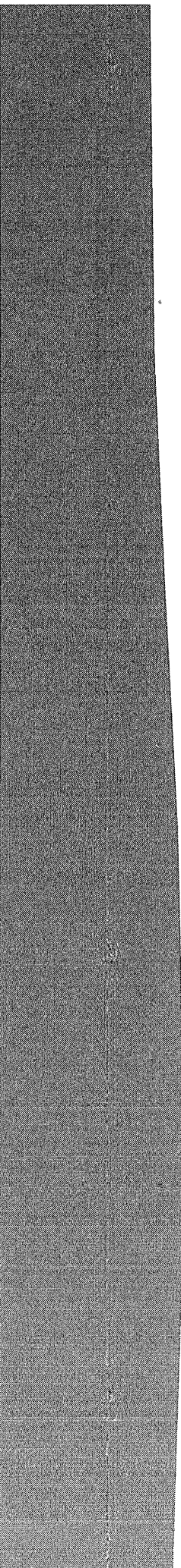

# Produção de Urgência e Emergência por Grupo de Procedimentos

Caráter de atendimento: Urgência

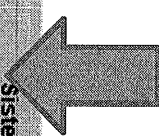

Grupo procedimento	Sistema de Informações Ambulatoriais		Sistema de Informações Hospitalares	
	Qtd. aprovada	Valor aprovado	AlH Pagas	Valor total
01 Ações de promoção e prevenção em saúde	-	-	-	-
02 Procedimentos com finalidade diagnóstica	11715	997288,99	-	-
03 Procedimentos clínicos	4	23,62	2378	1249622,56
04 Procedimentos cirúrgicos	330	9180,88	1011	604088,93
05 Transplantes de órgãos, tecidos e células	-	-	-	-
06 Medicamentos	-	-	-	-
07 Órteses, próteses e materiais especiais	-	-	-	-
08 Ações complementares da atenção à saúde	-	-	-	-
<b>Total</b>	<b>12049</b>	<b>1006493,49</b>	<b>3389</b>	<b>1853711,49</b>

Quantidade aprovada por Caráter de atendimento e Ano do atendimento

Município de atendimento: Rio das Ostras

Caráter de atendimento

2022

Eleivo

123804

Urgência

12049

Acidente no local trabalho ou a serv da empresa

8

Acidente no trajeto para o trabalho

4

**Ignorado ou não discriminado**

**870409**

Total

1006274

Fonte: SIA/SUS

# Produção de Atenção Psicossocial por Forma de Organização

Sistema de Informações Ambulatoriais			
Forma de Organização	Qtd. aprovada	Valor aprovado	
030108 Atendimento/Acompanhamento psicossocial	2624	-	
Sistema de Informações Hospitalares			
Forma de Organização	AIH Pagas	Valor total	
030317 Tratamento dos transtornos mentais e comportamentais	32	2737,47	

# Produção de Atenção Ambulatorial Especializada e Hospitalar por Grupo de Procedimentos



Grupo procedimento	Sistema de Informações Ambulatoriais		Sistema de Informações Hospitalares	
	Qtd. aprovada	Valor aprovado	AIH Pagas	Valor total
01 Ações de promoção e prevenção em saúde	70327	89,10	-	-
02 Procedimentos com finalidade diagnóstica	167178	1907985,66	-	-
03 Procedimentos clínicos	660632	3516281,00	2478	1291972,33
04 Procedimentos cirúrgicos	1929	47658,18	2882	1582226,07
05 Transplantes de órgãos, tecidos e células	-	-	-	-
06 Medicamentos	-	-	-	-
07 Órteses, próteses e materiais especiais	114	6840,00	-	-
08 Ações complementares da atenção à saúde	106155	525467,25	-	-
<b>Total</b>	<b>1006535</b>	<b>6004321,19</b>	<b>5360</b>	<b>2874198,40</b>

# Produção de Vigilância em Saúde por Grupo de Procedimentos

Grupo procedimento	Sistema de Informações Ambulatoriais	
	Qtd. aprovada	Valor aprovado
01 Ações de promoção e prevenção em saúde	15912	-
02 Procedimentos com finalidade diagnóstica	695	-
<b>Total</b>	<b>16607</b>	<b>-</b>

# Produção da Regulação e TFD

**NÚMERO DE PACIENTES E ACOMPANHANTES**  
**TRANSPORTADOS PELO SERVIÇO DE TFD, EM 2022**

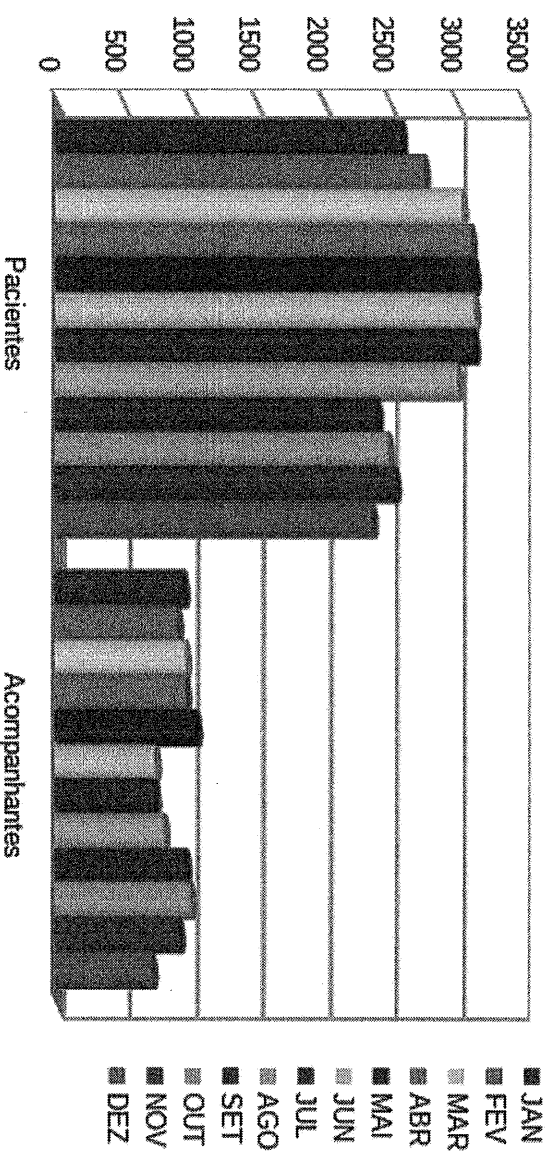

44.822 pessoas/ano  
 3.735 pessoas/mês  
 187 pessoas/dia  
 75,6% pacientes

Ass. Social  
2.227

Cardiologia  
187

Oncologia  
248

Exames  
diversos  
16.129

## Central de Regulação

alguns dados de atendimentos fora de domicílio

Pediatria  
87

Ortopedia  
366

Consultas de  
especialidades  
(Adulto)  
127

Oftalmologia  
1028

Cirurgias  
diversas  
326





# Rede Física Prestadora de Serviços ao SUS

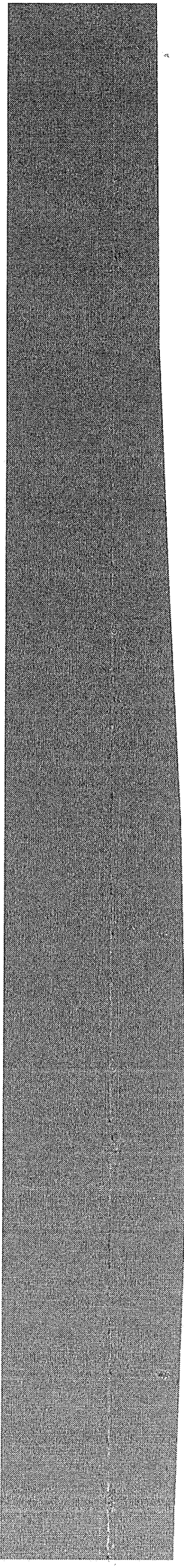

## Por tipo de estabelecimento e gestão

Rede física de estabelecimentos de saúde por tipo de estabelecimentos					
Tipo de Estabelecimento	Gestão				Total
	Dupla	Estadual	Municipal	Total	
FARMACIA	0	0	1	1	1
CENTRO DE SAUDE/UNIDADE BASICA	0	0	14	14	14
HOSPITAL GERAL	0	0	3	3	3
CENTRO DE ATENCAO PSICOSSOCIAL	0	0	1	1	1
UNIDADE DE APOIO DIAGNOSE E TERAPIA (SADT ISOLADO)	0	0	1	1	1
CENTRAL DE ABASTECIMENTO	0	0	1	1	1
POLO DE PREVENCAO DE DOENCAS E AGRAVOS E PROMOCAO DA SAUDE	0	0	1	1	1
CONSULTORIO ISOLADO	0	0	1	1	1
CENTRAL DE GESTAO EM SAUDE	0	0	1	1	1
CLINICA/CENTRO DE ESPECIALIDADE	0	0	10	10	10
UNIDADE DE VIGILANCIA EM SAUDE	0	0	1	1	1
POLICLINICA	0	0	1	1	1
PRONTO ATENDIMENTO	0	0	1	1	1
CENTRAL DE REGULACAO DO ACESSO	0	0	1	1	1
<b>Total</b>	<b>0</b>	<b>0</b>	<b>38</b>	<b>38</b>	<b>38</b>

# Por natureza jurídica

Período 12/2022

## Rede física de estabelecimentos de saúde por natureza jurídica

Natureza Jurídica	Municipal	Estadual	Dupla	Total
<b>ADMINISTRACAO PUBLICA</b>				
MUNICIPIO	37	0	0	37
AUTARQUIA FEDERAL	1	0	0	1
<b>ENTIDADES EMPRESARIAIS</b>				
<b>ENTIDADES SEM FINS LUCRATIVOS</b>				
<b>PESSOAS FISICAS</b>				
<b>Total</b>	<b>38</b>	<b>0</b>	<b>0</b>	<b>38</b>

# Consórcios em saúde

- Hemolagos
- CISBALI

**Hemolagos**

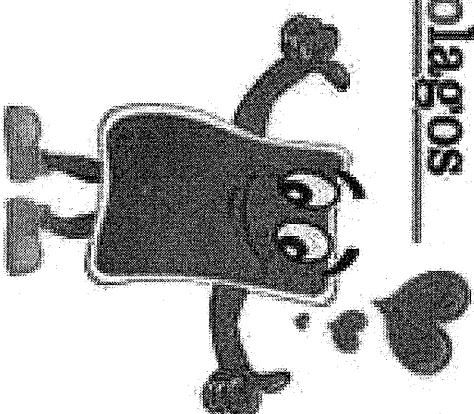

# Profissionais de Saúde Trabalhando no SUS

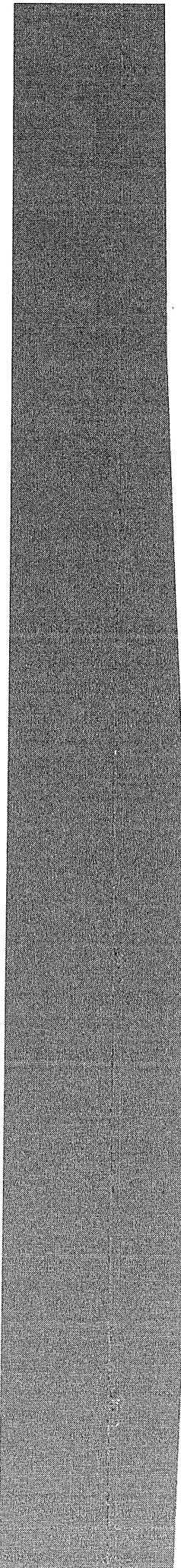

**5 processos seletivos  
301 vagas para médicos  
na APS e AE**

**Por não haver candidatos  
aprovados para convocação  
no VIII concurso público**

**Postos de trabalho ocupados, por Contrato, Temporário e Cargos em Comissão**

Adm. do Estabelecimento	Formas de contratação	CBOs médicos	CBOs enfermeiro	CBOs (outros) nível superior	CBOs (outros) nível médio	CBOs ACS
Pública (NU grupo 1, ou 201-1, 203-8)	Contratos temporários e cargos em comissão (010301, 0104)	143	42	53	184	0
Privada (NU grupos 2 - exceto 201-1, 203-8 -, 3, 4 e 5)	Contratos temporários e cargos em comissão (010302, 0104)	0	0	0	0	0

**Postos de trabalho ocupados, por ocupação e forma de contratação**

Adm. do Estabelecimento	Formas de contratação	CBOs médicos	CBOs enfermeiro	CBOs (outros) nível superior	CBOs (outros) nível médio	CBOs ACS
Pública (NU grupo 1, ou 201-1, 203-8)	Estatuários e empregados públicos (0101, 0102)	330	227	331	727	124
	Intermediados por outra entidade (08)	0	0	0	0	0
	Autônomos (0209, 0210)	0	1	0	0	0
	Residentes e estagiários (05, 06)	0	0	0	0	0
	Bolsistas (07)	6	0	0	0	0
	Informais (09)	0	0	0	0	0
	Intermediados por outra entidade (08)	0	0	0	0	0
	Celestas (0105)	0	0	0	0	0
	Autônomos (0209, 0210)	0	0	1	0	0
	Residentes e estagiários (05, 06)	0	0	0	0	0
Privada (NU grupos 2 - exceto 201-1, 203-8 -, 3, 4 e 5)	Bolsistas (07)	0	0	0	0	0
	Informais (09)	0	0	0	0	0
Servidores públicos cedidos para a iniciativa privada (10)		0	0	0	0	0

# Programação Anual de Saúde - PAS

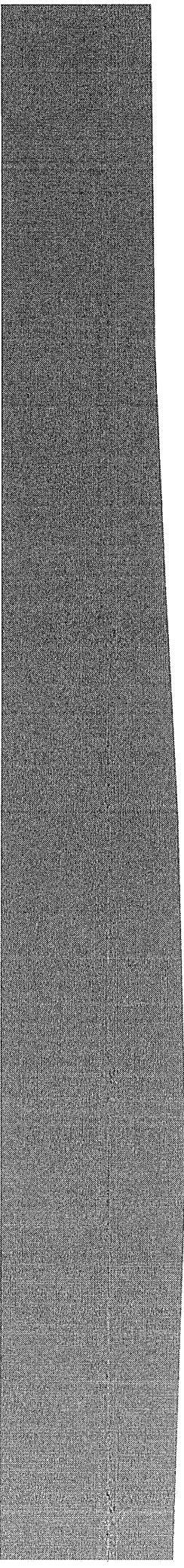

**Diretriz 1. Organização e Qualificação da Rede de Atenção à Saúde**

**OBJETIVO 1.1. Fortalecer a Atenção Primária em Saúde (APS) como ordenadora e coordenadora do cuidado**

Nº	Descrição da Meta	Indicador para monitoramento e avaliação da meta	Meta Plano (22-25)	Unidade de Medida	Meta Prevista 2022	Meta alcançada 3ºQ
1.1.1.	Ampliação da Rede de Atenção primária à Saúde, com criação de novas unidades de Saúde (Recreio, Enseada (Proposição do CMS - Ofício 69/20)	Construir novas unidades de APS	3	unidade	1	0
1.1.2.	Aumentar a cobertura populacional no programa da Saúde da Família (Plano de Governo/ TCE)	Cobertura populacional estimada pelas equipes de Atenção Básica (Indicador Tripartite 17 do Pacto Interfederativo)	100	proporção	65	37.95%
1.1.3.	Ampliar a implantação da Cadermeta de Saúde da Pessoa Idosa nas unidades com Estratégia de Saúde da Família	Proporção de Estratégias de Saúde da Família com implantação da Cadermeta de Saúde da Pessoa Idosa.	100	proporção	80	100%
1.1.4.	Implantar ações coletivas de promoção da saúde direcionadas ao público idoso ou a segmentos intergeracionais nas unidades com Estratégia de Saúde da Família.	Proporção de Estratégias de Saúde da Família com ações coletivas sistemáticas de promoção da saúde direcionadas ao público idoso ou a segmentos intergeracionais.	100	proporção	80	72%



Nº	Descrição da Meta	Indicador para monitoramento e avaliação da meta	Meta Plano (22-25)	Unidade de Medida	Meta Prevista 2022	Meta alcançada 3ºQ
1.1.5.	Capacitar equipes em atenção Integral à saúde do idoso	Número de eventos de capacitação em atenção Integral à saúde do idoso	4	número	4	4
1.1.6.	Manter o Ambulatório de Memória e Atenção ao Idoso	Número de Ambulatório de Memória e Atenção ao Idoso mantido	1	número	1	1
1.1.7.	Ampliar a proporção de UBS ofertando controle e cessação do tabagismo.	Proporção de UBS ofertando controle do tabagismo	100	proporção	25	0
1.1.8	Reduzir a mortalidade pelas principais doenças crônicas não transmissíveis	Mortalidade Prematura (30 a 69 anos) pelo conjunto das 4 principais DCNT, doenças do aparelho circulatório, câncer, diabetes e doenças respiratórias crônicas (Taxa de Mortalidade ou Número de Óbitos se população com 100 mil ou mais ou população com menos de 100 mil) (Indicador Tripartite 1 do Pacto Interfederativo)	244	Taxa	250	270
1.1.9.	Aumentar a cobertura vacinal da população	Proporção de vacinas selecionadas do Calendário Nacional de Vacinação para crianças menores de dois anos de idade - Pentavalente (3ª dose), pneumocócica 10-valente (2ª dose), Poliomielite (3ª dose) e Tríplice viral (1ª dose) - com cobertura vacinal preconizada. (Indicador Tripartite 4 do pacto Inter federativo)	100	proporção	100	0

Nº	Descrição da Meta	Indicador para monitoramento e avaliação da meta	Meta Plano (22-25)	Unidade de Medida	Meta Prevista 2022	Meta alcançada 3ºQ
1.1.10.	Garantir Vacinas em todos os Bairros (Plano de Governo/TSE)	Número de salas de vacinas das UBS em funcionamento	16	número	14	13
1.1.11.	Reduzir a ocorrência da sífilis congênita	Número de casos novos de sífilis congênita em menores de um ano de idade (Indicador Tripartite 8 do Pacto Interfederativo)	14	número	20	30
1.1.12.	Manter a não ocorrência de casos de transmissão vertical	Número de casos novos de AIDS em menores de 5 anos (Indicador Tripartite 9 do Pacto Interfederativo)	0	número	0	0
1.1.13.	Aumentar a captação precoce de casos de câncer de colo do útero	Razão de exames citopatológico do colo do útero em mulheres de 25 a 64 anos na população residente de determinado local e a população da mesma faixa etária (Indicador Tripartite 11 do Pacto Interfederativo)	0,5	razão	0,3	0,30
1.1.14.	aumentar a captação precoce de casos de câncer de mama	Razão de exames de mamografia de rastreamento realizados em mulheres de 50 a 69 anos na população residente de determinado local e população da mesma faixa etária (Indicador Tripartite 12 do Pacto Interfederativo)	0,3	razão	0,15	0,03

Nº	Descrição da Meta	Indicador para monitoramento e avaliação da meta	Meta Plano (22-25)	Unidade de Medida	Meta Prevista 2022	Meta alcançada 3ºQ
1.1.15.	Reduzir a mortalidade infantil por causas evitáveis	Taxa de mortalidade infantil (Indicador Tipartite 15 do Pacto Interfederativo)	7,5	Taxa	9	9,4% (16 óbitos)
1.1.16.	Não ocorrência de óbitos maternos	Número de óbitos maternos em determinado período e local de residência (Indicador Tipartite 16 do Pacto Interfederativo)	1	número	1	1
1.1.17.	Garantir a oferta das ações básicas de saúde potencializando a melhoria da qualidade de vida das famílias beneficiárias do PBF	Cobertura de acompanhamento das condicionalidades de saúde do Programa Bolsa Família (PBF) (Indicador Tipartite 18 do Pacto Interfederativo)	70	proporção	55	62,9%
1.1.18.	Aumentar o acesso da população à atenção em saúde bucal	Cobertura populacional estimada de saúde bucal na Atenção Básica (Indicador Tipartite 19 do Pacto Interfederativo)	100	proporção	70	37,30 (2021)
1.1.19.	Aumentar o diagnóstico de portadores do HIV em infecções concomitantes com a tuberculose.	Proporção de exame anti-HIV realizado entre os casos novos de tuberculose (Indicador Bipartite 29 do Pacto Interfederativo)	85	proporção	70	92,75%

Nº	Descrição da Meta	Indicador para monitoramento e avaliação da meta	Meta Plano (22-25)	Unidade de Medida	Meta Prevista 2022	Meta alcançada 3ºQ
1.1.20.	Aumentar a cura da tuberculose	Proporção de cura de casos novos de tuberculose pulmonar bacilífera (Indicador Bipartite 30 do Pacto Interfederativo)	90	proporção	80	73,17%
1.1.21.	Ampliar a oferta do planejamento familiar	Número de atividades educativas de Planejamento Familiar registradas no SISAB	48	número	42	22
1.1.22.	Aumentar a captação precoce de portadores do HIV	Proporção de indivíduos com 13 anos e mais com 1º CD4 > 350 celsa/ml segundo Município (Indicador Bipartite 32 do Pacto Interfederativo)	80	proporção	74	69,6%

Nº	Descrição da Meta	Indicador para monitoramento e avaliação da meta	Meta Plano (22-25)	Unidade de Medida	Meta Prevista 2022	Meta alcançada 3ºQ
1.1.23.	Ampliar a variedade de PICS oferecidas	Número de práticas integrativas implantadas na RAS municipal	9	número	6	12
1.1.24.	Ampliar o acesso da população às PICS	Número de unidades de saúde com pelo menos uma PICS implantada	7	número	4	5
1.1.25	Tratar e curar todos os casos de hanseníase diagnosticados	Proporção de cura dos casos novos de hanseníase diagnosticados nos anos das coortes (indicador Tripartite 6 do Pacto Interfederativo)	100	Proporção	100	66,7%
1.1.26.	Detectar e tratar infecções ativas de Hepatite C	Percentual de casos notificados com ANTI-HCV Reagente que realizaram exame de HCV-RNA (indicador Bipartite 28)	100	proporção	90	100%

**OBJETIVO 1.2. Fortalecer a Vigilância em Saúde como norteadora do Modelo de Atenção assegurando a sua transversalidade na rede municipal de atenção à saúde**

Nº	Descrição da Meta	Indicador para monitoramento e avaliação da meta	Meta Plano (22-25)	Unidade de Medida	Meta Prevista 2022	Meta alcançada 3ºQ
1.2.1.	Aumentar a investigação de óbitos em MIF	Proporção de óbitos de mulheres em idade fértil (10 a 49 anos) investigados (Indicador Tripartite 2 do Pacto Interfederativo)	95	proporção	80	92,9% (52/56)
1.2.1.	Aumentar a definição das causas de óbito no Município	Proporção de registro de óbitos com causa básica definida (Indicador Tripartite 3 do Pacto Interfederativo)	94,5	proporção	93	92,7% (640/690)
1.2.3.	Manter o encerramento oportuno de notificações de DNCI	Proporção de casos de doenças de notificação compulsória Imediata (DNCI) encerrados em até 60 dias após notificação (Indicador Tripartite 5 do Pacto Interfederativo)	100	proporção	100	100%
1.2.4.	Rotina de licenciamento de estabelecimentos de alto risco sanitário estabelecida	Razão de estabelecimentos de alto risco sanitário licenciados sujeitos a Vigilância Sanitária (Indicador municipal)	1	Razão	0,4	0,11
1.2.5.	Rotina de licenciamento de estabelecimentos de médio risco sanitário estabelecida	Razão de estabelecimentos de médio risco sanitário licenciados sujeitos a Vigilância Sanitária (Indicador municipal)	1	Razão	0,4	0,09
1.2.6.	Rotina de licenciamento de baixo risco sanitário estabelecida	Razão de estabelecimentos de baixo risco sanitário fiscalizados sujeitos a Vigilância Sanitária (Indicador municipal)	0,5	Razão	0,2	0,22

Nº	Descrição da Meta	Indicador para monitoramento e avaliação da meta	Meta Plano (22-25)	Unidade de Medida	Meta Prevista 2022	Meta alcançada 3ºQ
1.2.7.	Estabelecimento de rotina de planejamento, monitoramento e avaliação das ações e estrutura da Vigilância Sanitária	PDVISA anual elaborado e aprovado pelo CMS (indicador municipal)	4	Número	1	0
1.2.8.	Qualidade da água para o consumo humano garantida	Proporção de análises realizadas em amostras de água para consumo humano quanto aos parâmetros coliformes totais, cloro residual livre e turbidez (indicador Tripartite 10 do Pacto interfederativo)	1	proporção	70	71,5%
1.2.9.	Interromper o ciclo de transmissão da esporotricose para humanos	Proporção de gatos com esporotricose notificados acompanhados pela equipe técnica de controle de zoonoses (indicador municipal)	100	proporção	100	100%
1.2.10.	Interromper o ciclo de transmissão das arbovirozes	Número de ciclos que atingiram mínimo de 80% de cobertura de imóveis visitados para o controle vetorial da dengue (indicador Tripartite 22 do Pacto Interfederativo)	16	Número	4	3
1.2.11.	Aumento das ações de controle de roedores para interrupção do ciclo de transmissão da leptospirose e outras doenças	Proporção de atendimento às reclamações sobre roedores recebidas (indicador municipal)	100	proporção	100	100%

Nº	Descrição da Meta	Indicador para monitoramento e avaliação da meta	Meta Plano (22-25)	Unidade de Medida	Meta Prevista 2022	Meta alcançada 3ºQ
1.2.12.	Manter a não ocorrência de raiva por meio da manutenção da cobertura vacinal de cães e gatos	Proporção de animais vacinados na campanha de vacinação antirrábica canina (Indicador Bipartite 33 do Pacto Interfederativo)	80	proporção	80	100%
1.2.13.	Aumentar vigilância da população de animais sinantrópicos e peçonhentos	proporção de atendimento de reclamações sobre animais sinantrópicos e peçonhentos (indicador municipal)	100	proporção	100	100%
1.2.14.	Reduzir os riscos de doenças e agravos na população relacionados ao trabalho	Proporção de investigação de casos de doenças e agravos relacionados ao trabalho notificados (indicador municipal)	100	proporção	85	100%
1.2.15.	Aumentar o conhecimento das ocupações que mais oferecem risco à saúde do trabalhador em Rio das Ostras	Proporção de preenchimento do campo "ocupação" nas notificações de agravos relacionados ao trabalho (Indicador Tripartite 23 do Pacto Interfederativo)	100	proporção	100	98,3%
1.2.16.	Aumentar a proporção de notificações de violência interpessoal e autoprovocada preenchidas adequadamente	Proporção de notificações de violência interpessoal e autoprovocada com o campo raça/cor preenchido com informação válida (Indicador Bipartite 24 do Pacto Interfederativo)	80	proporção	80	74,4% (618/831)



Nº	Descrição da Meta	Indicador para monitoramento e avaliação da meta	Meta Plano (22-25)	Unidade de Medida	Meta Prevista 2022	Meta alcançada 3ºQ (28/31)
1.2.17.	Investigar todos os óbitos maternos	Proporção de óbitos maternos investigados (Indicador Bipartite 26 do Pacto Interfederativo)	100	proporção	100	100%
1.2.18.	Investigar adequadamente os óbitos infantís e fetais	Proporção de óbitos infantís e fetais investigados (Indicador Bipartite 27 do Pacto Interfederativo)	90	proporção	75	90,3% (28/31)

**OBJETIVO 1.3. OBJETIVO 1.7. Aprimorar a Rede de Atenção Psicossocial (RAPS) por meio da ampliação da estrutura de atenção psicossocial no Município**

Nº	Descrição da Meta	Indicador para monitoramento e avaliação da meta	Meta Plano (22-25)	Unidade de Medida	Meta Prevista 2022	Meta alcançada 3ºQ
1.3.1.	Manter alcance da meta de matriciamento estabelecida pela SES	Ações de Matriciamento sistemático realizadas por CAPS com equipes de Atenção Básica (indicador Tripartite 21 do Pacto Interfederativo)	100	proporção	100	100
1.3.2.	Aumentar a cobertura de CAPS	Cobertura de Centros de Atenção Psicossocial (Indicador Bipartite 34 do Pacto Interfederativo)	1,6	cobertura	1,8	0,64

**OBJETIVO 1.4. Estruturar a atenção no âmbito municipal da Rede de Cuidado a Pessoas com Deficiência (RCPD) e aprimorar a atenção para reabilitação AD, da saúde**

Nº	Descrição da Meta	Indicador para monitoramento e avaliação da meta	Meta Plano (22-25)	Unidade de Medida	Meta Prevista 2022	Meta alcançada 3ºQ
1.4.1.	Ofertar serviços de reabilitação e atenção à pessoa com deficiência	Número de Centros de Reabilitação mantidos	2	número	2	2

**OBJETIVO 1.5. Fortalecer a Rede de Urgência e Emergência (RUE)**

Nº	Descrição da Meta	Indicador para monitoramento e avaliação da meta	Meta Plano (22-25)	Unidade de Medida	Meta Prevista 2022	Meta alcançada 3ºQ
1.5.1.	Participar do Plano de Ação Regional da Rede de Urgência e Emergência	PAR-RUE com a participação do Município de Rio das Ostras	1	número	1	1

**OBJETIVO 1.6. Aprimorar a Rede Cegonha por meio do aperfeiçoamento da rede municipal**

Nº	Descrição da Meta	Indicador para monitoramento e avaliação da meta	Meta Plano (22-25)	Unidade de Medida	Meta Prevista 2022	Meta alcançada 3ºQ
1.6.1.	Implantar Salas de Pré-parto e Pós parto (maternidade) (Plano de Governo/TSE)	Salas de PPP implantada	2	unidade	1	0
1.6.2.	Aumentar a ocorrência de parto normal	Proporção de parto normal no SUS e na saúde suplementar (Indicador Tripartite 13 do Pacto Interfederativo)	55	proporção	40	32%
1.6.3.	Reduzir a ocorrência da gravidez na adolescência	Proporção de gravidez na adolescência entre as faixas etárias de 10 a 19 anos (Indicador Tripartite 14 do Pacto Interfederativo)	11,6	proporção	11,9	9,2%
1.6.4.	Proporcionar acesso aos adolescentes aos serviços de saúde municipais.	Proporção de gestantes adolescentes (de 10 a 19 anos) com 7 ou mais consultas de pré-natal (indicador municipal)	80	proporção	65	59,6% (93/156)
1.6.5.	Aumentar o número de gestantes com acompanhamento gestacional adequado	Proporção de nascidos vivos de mães com sete ou mais consultas de pré-natal (Indicador Bipartite 31 do Pacto Interfederativo)	75	proporção	65	67,5%

**OBJETIVO 1.7. Qualificar a assistência farmacêutica na Rede de Atenção à Saúde (RAS)**

<b>Nº</b>	<b>Descrição da Meta</b>	<b>Indicador para monitoramento e avaliação da meta</b>	<b>Meta Plano (22-25)</b>	<b>Unidade de Medida</b>	<b>Meta Prevista 2022</b>	<b>Meta alcançada 3ºQ</b>
1.7.1.	Manutenção e implementação da Assistência Farmacêutica	Número de unidades vinculadas ao DEAF mantidas	6	número	6	6
1.7.2.	Atualizar, publicar e divulgar a Relação Municipal de Medicamentos - REMUME	Publicação da REMUME atualizada no Jornal Oficial	2	número	1	0
1.7.3.	Atender usuários com demandas judiciais e processos administrativos	Proporção de pacientes com mandados judiciais e processos administrativos atendidos	90	proporção	70	30

**OBJETIVO 1.8. Fortalecer a atenção especializada de média e alta complexidade, ambulatorial e hospitalar, com vistas à integralidade da assistência à saúde**

<b>Nº</b>	<b>Descrição da Meta</b>	<b>Indicador para monitoramento e avaliação da meta</b>	<b>Meta Plano (22-25)</b>	<b>Unidade de Medida</b>	<b>Meta Prevista 2022</b>	<b>Meta alcançada 3ºQ</b>
1.8.1.	Aumentar o número de Leitos no Hospital (Plano de Governo/ TSE)	Número total de leitos hospitalares na rede pública municipal	95	Número	95	95
1.8.2.	Criar Unidade Transfusional (Plano de Governo/ TSE)	Número de unidade transfusional criada	1	Número	0	0
1.8.3.	Criar o Serviço de Imagem, em local próprio (Plano de Governo/ TSE)	Centro de Imagem em novo local	1	Número	0	0
1.8.4.	Oferecer Cirurgias Oftalmológicas no Hospital Municipal (Plano de Governo/ TSE)	Manter contrato de serviço terceirizado	1	número	1	1
1.8.5.	Ampliar o Serviço de Hemodiálise Municipal (Plano de Governo/ TSE)	Manter contrato de serviço terceirizado, atendendo a necessidades dos munícipes	1	número	1	1
1.8.6.	Criar o Centro de Hemodiálise Municipal (Plano de Governo/ TSE)	Centro de Hemodiálise criado	1	Número	0	0

**OBJETIVO 1.9. Consolidar a Política de Regulação no âmbito municipal, ampliando, qualificando e integrando diferentes níveis de atenção na Rede de Atenção à Saúde**

Nº	Descrição da Meta	Indicador para monitoramento e avaliação da meta	Meta Plano (22-25)	Unidade de Medida	Meta Prevista 2022	Meta alcançada 3ºQ
1.9.1.	Manter a PPI atualizada	Revisão anual da PPI	4	número	1	1
1.9.2.	Viabilizar assistência à saúde fora do Município	Proporção de usuários encaminhados para atendimento fora do município com agendamento realizado	80	proporção	70	100

**OBJETIVO 1.10. Organizar a rede de saúde para o enfrentamento da emergência sanitária pelo Coronavírus**

Nº	Descrição da Meta	Indicador para monitoramento e avaliação da meta	Meta Plano (22-25)	Unidade de Medida	Meta Prevista 2022	Meta alcançada 3ºQ
1.10.1	Reduzir casos e mortalidade por COVID-19	Cobertura vacinal contra o coronavírus Considerando a 2ª dose ou dose única)	80%	proporção	50%	81,83 (2º q) 69,1 (SES)

Diretriz 2. Fortalecimento da Secretaria Municipal de Saúde na Gestão do SUS e na Governança Pública

**OBJETIVO 2.1. Fortalecer o processo de planejamento em Saúde como estratégia de integração da rede de saúde e otimização do uso e aplicação dos recursos disponíveis**

Nº	Descrição da Meta	Indicador para monitoramento e avaliação da meta	Meta Plano (22-25)	Unidade de Medida	Meta Prevista 2022	Meta alcançada 3ºQ
2.1.1.	Elaborar os instrumentos de gestão do SUS	Percentual de documentos apresentados em tempo oportuno, conforme diretrizes legais	100	proporção	100	100

**OBJETIVO 2.2. Fortalecer a participação popular e o controle social nas políticas públicas de saúde.**

Nº	Descrição da Meta	Indicador para monitoramento e avaliação da meta	Meta Plano (22-25)	Unidade de Medida	Meta Prevista 2022	Meta alcançada 3ºQ
2.2.1.	Garantir a estrutura do Conselho Municipal de Saúde (CES/RJ) para o seu pleno funcionamento.	Disponibilidade de sala mobiliada com ponto de acesso à internet e equipamento de informática	1	número	1	1
2.2.2.	Viabilizar a realização da Conferência Municipal de Saúde	Conferência Municipal realizada	1	número	0	0



**OBJETIVO 2.3. Fortalecer a Ouvidoria do SUS como um dos instrumentos de gestão e de avaliação dos usuários**

Nº	Descrição da Meta	Indicador para monitoramento e avaliação da meta	Meta Plano (22-25)	Unidade de Medida	Meta Prevista 2022	Meta alcançada 3ºQ
2.3.1.	Ampliar o acesso da população à ouvidoria	Número de pontos de acesso à ouvidoria disponíveis para a população	8	unidades	2	1
2.3.2.	Manutenção da Ouvidoria em pleno funcionamento	Proporção de municípios com ouvidoria implantada (Indicador Bipartite 25 do Pacto Interfederativo)	1	unidade	1	1

**OBJETIVO 2.4. Aprimorar os processos de monitoramento e avaliação de serviços de saúde**

Nº	Descrição da Meta	Indicador para monitoramento e avaliação da meta	Meta Plano (22-25)	Unidade de Medida	Meta Prevista 2022	Meta alcançada 3ºQ
2.4.1.	Promover a adequação da estrutura e processos de trabalho para adequação aos parâmetros estabelecidos	Relatório trimestral das ações de controle e avaliação realizadas	10	número	1	0

**OBJETIVO 2.5. Estruturar a auditoria em saúde**

Nº	Descrição da Meta	Indicador para monitoramento e avaliação da meta	Meta Plano (22-25)	Unidade de Medida	Meta Prevista 2022	Meta alcançada 3ºQ
2.5.1.	Implantar um componente de auditoria do Sistema Nacional de Auditoria do SUS	Componente implantado	1	número	0	0

**OBJETIVO 2.6. Promover a educação permanente em saúde como estratégia de aprimoramento profissional e qualificação dos serviços de saúde prestados à população**

Nº	Descrição da Meta	Indicador para monitoramento e avaliação da meta	Meta Plano (22-25)	Unidade de Medida	Meta Prevista 2022	Meta alcançada 3ºQ
2.6.1.	Elaborar 4 planos anuais de educação permanente (Plataforma de Governo)	Número de planos elaborados	4	número	1	1
2.6.2.	Participar do planejamento e execução do plano regional de educação permanente	Percentual de participação nas reuniões da CIES/BL	80	proporção	80	80

**OBJETIVO 2.7. Aperfeiçoamento e modernização da gestão organizacional de insumos e equipamentos**

Nº	Descrição da Meta	Indicador para monitoramento e avaliação da meta	Meta Plano (22-25)	Unidade de Medida	Meta Prevista 2022	Meta alcançada 3ºQ
2.7.1.	Prover informação confiável acerca da validade e disponibilidade dos itens em estoque com o objetivo de subsidiar o planejamento de aquisição, minimizando as perdas e desabastecimento	Proporção de itens cadastrados e com estoque controlado por meio de sistema de informações	100	proporção	80	100
2.7.2.	Disponibilizar de manutenção preventiva e corretiva dos equipamentos médico-hospitalares	manter contrato de manutenção de equipamentos médico-hospitalares	1	número	1	0
2.7.3.	Construir prédio para abrigar o almoxarifado central (Plataforma de Governo)	Almoxarifado construído	1	número	0	0
2.7.4.	Manter atualizado o cadastro de bens patrimoniais	Proporção de unidades de saúde com cadastro de bens patrimoniais atualizado	100	proporção	100	100

**OBJETIVO 2.8. Aprimorar a Infraestrutura de Tecnologia da Informação e Comunicação (TIC) às necessidades institucionais**

Nº	Descrição da Meta	Indicador para monitoramento e avaliação da meta	Meta Plano (22-25)	Unidade de Medida	Meta Prevista 2022	Meta alcançada 3ºQ
2.8.1.	Atualizar tecnologicamente 100% dos computadores novos, seminovos e com menos de cinco anos de uso.	Percentual de atualização tecnológica - computadores (quantidade de computadores tecnologicamente atualizados/total de computadores) x 100	100%	proporção	70	Não aferido
2.8.2.	Manter 100% das unidades da SEMUSA na Rede Institucional com capacidade adequada e equipamento de segurança.	Percentual de atualização tecnológica - unidades da Saúde (quantidade de unidades conectadas na rede institucional, com capacidade adequada e equipamento de segurança/total de unidades) x 100	100%	proporção	100	Não aferido
2.8.3.	Manutenção da infraestrutura de rede tecnológica própria.	Proporção de chamados atendidos.	90	proporção	90%	Não aferido

**OBJETIVO 2.9. Modernizar a gestão organizacional, para a valorização das pessoas e qualificação dos processos de trabalho.**

Nº	Descrição da Meta	Indicador para monitoramento e avaliação da meta	Meta Plano (22-25)	Unidade de Medida	Meta Prevista 2022	Meta alcançada 3ºQ
2.9.1.	Implantar Programa de acolhimento para aprimorar a entrada dos novos profissionais	Programa implantado	1	número	0	0
2.9.2.	Prover pagamento de salários e demais direitos pecuniários aos trabalhadores da saúde	Envio mensal de dados e informações para a folha de pagamento proceder pagamento de salários e demais direitos pecuniários dos servidores da sem usa	12	número	12	12

# Auditorias

NÃO OCORRERAM AUDITORIAS NO PERÍODO.

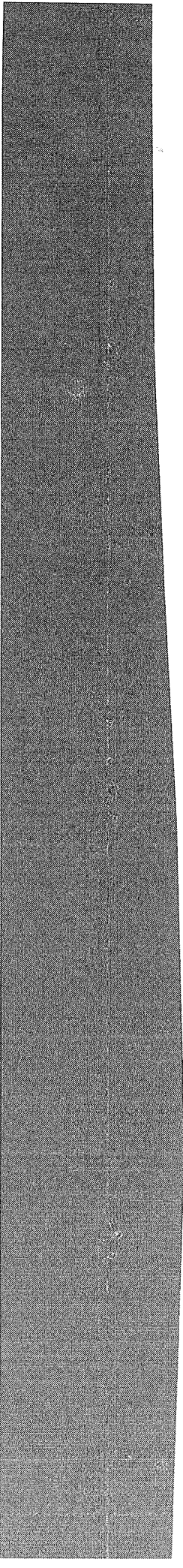

# Execução Orçamentária e Financeira

APRESENTAÇÃO PELO FUNDO MUNICIPAL DE SAÚDE

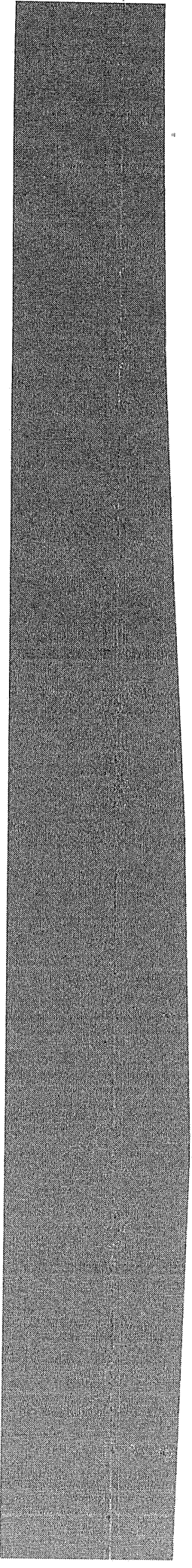

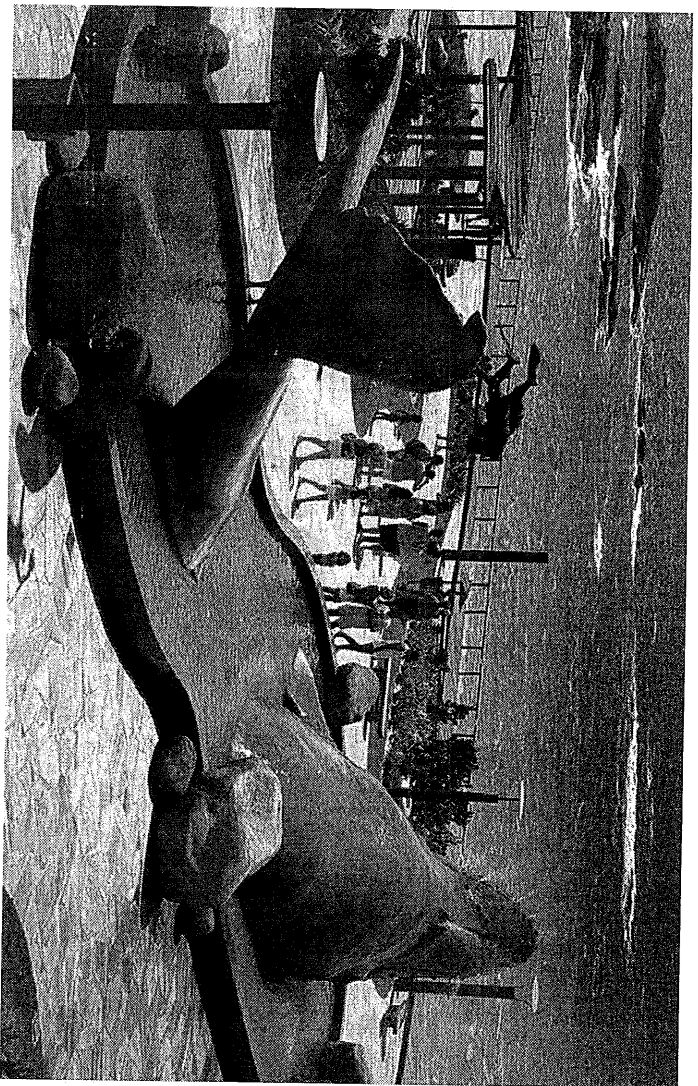

  
PREFEITURA  
**RIODAS  
OSTRAS**

